LEGENDA:

ISTNIEJĄCE:

- istn. granica pasa drogowego/granica działek
- istn. sieć wodociągowa
- istn. kable telekomunikacyjne
- istn. sieć kanalizacji lokalnej
- istn. linia napowietrzna energetyczna/oświetleniowa

PROJEKTOWANE:

- nawierzchnia asfalowa na jezdni
- nawierzchnia żwirowa na zjazdach
- krawędź jezdni
- krawędź pobocza
- zakres terenu objęty zgłoszeniem robót budowanych
- 3/3 - działka na której zlokalizowana jest inwestycja

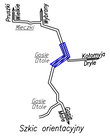

Szkic orientacyjny

MAPA DO CELÓW PROJEKTOWYCH – Ark.1(2)		
mapa aktualna na dzień:		2017.08.01
Oznaczenia kancelaryjne:		GK.6642.581.2017
Nr roboty:		14011/150/2017
Miejscowość		Gosie Otole dz. 3/1, 3/3
Jednostka ewidencyjna	identyfikator	201402_2
	nazwa	Kołaki Kościelne
Obręb ewidencyjny	identyfikator	0011
	nazwa	Kołaki Kościelne
Województwo		podlaskie
Powiat		zambrowski
Skala mapy		1:500
Nazwa układu współrzędnych	prostokątnych	2000 strefa 7 (21)
	wysokości	Kronsztadt 60
Oznaczenie granic obszaru, który był przedmiotem aktualizacji		—
Oznaczenie i informacje o służebnościach gruntowych mających wpływ na zagospodarowanie gruntów, zlokalizowanych w granicach projektowanej inwestycji		nie badano
Oznaczenie i symbol konturu użytku gruntowego, który nie jest ujawniony w bazie danych ewidencji gruntów i budynków		brak

USŁUGI GEODEZYJNE
MGP i S wpis Nr 14011
Krzysztof Dmochowski
18-400 Łomża, ul. Mazowiecka 2/26
tel.086 218 60 78 NIP: 718-103-92-38

Nazwa/ imię i nazwisko wykonawcy oraz data i podpis osoby reprezentującej wykonawcę

USŁUGI GEODEZYJNE
MGP i S wpis Nr 14011
Krzysztof Dmochowski
18-400 Łomża, ul. Mazowiecka 2/26
tel.086 218 60 78 NIP: 718-103-92-38

Imię i nazwisko, nr uprawnień oraz data i podpis osoby uprawnionego który opracował mapę

Poświadcza się, że niniejszy dokument został opracowany w wyniku prac geodezyjnych i kartograficznych, których rezultaty zawiera operat techniczny wpisany do ewidencji materiałów państwowego zasobu geodezyjnego i kartograficznego

Organ prowadzący państwowy zasób geodezyjny i kartograficzny	STAROSTA ZAMBROWSKI 18-300 Zambrów ul. Fabryczna 3
Identyfikator ewidencyjny materiału zasobu	P.ZGiK. 2017. 657
Data wpisania uzyskania bezpośrednio do ewidencji materiałów zasobu	2017 - 08 - 11
Imię i nazwisko osoby reprezentującej organ	Z up. STAROSTY Inż. Zdzisław Owczarek Kierownik Powiatowego Ośrodka Dokumentacji Geodezyjnej i Kartograficznej

ARKUSZ 1
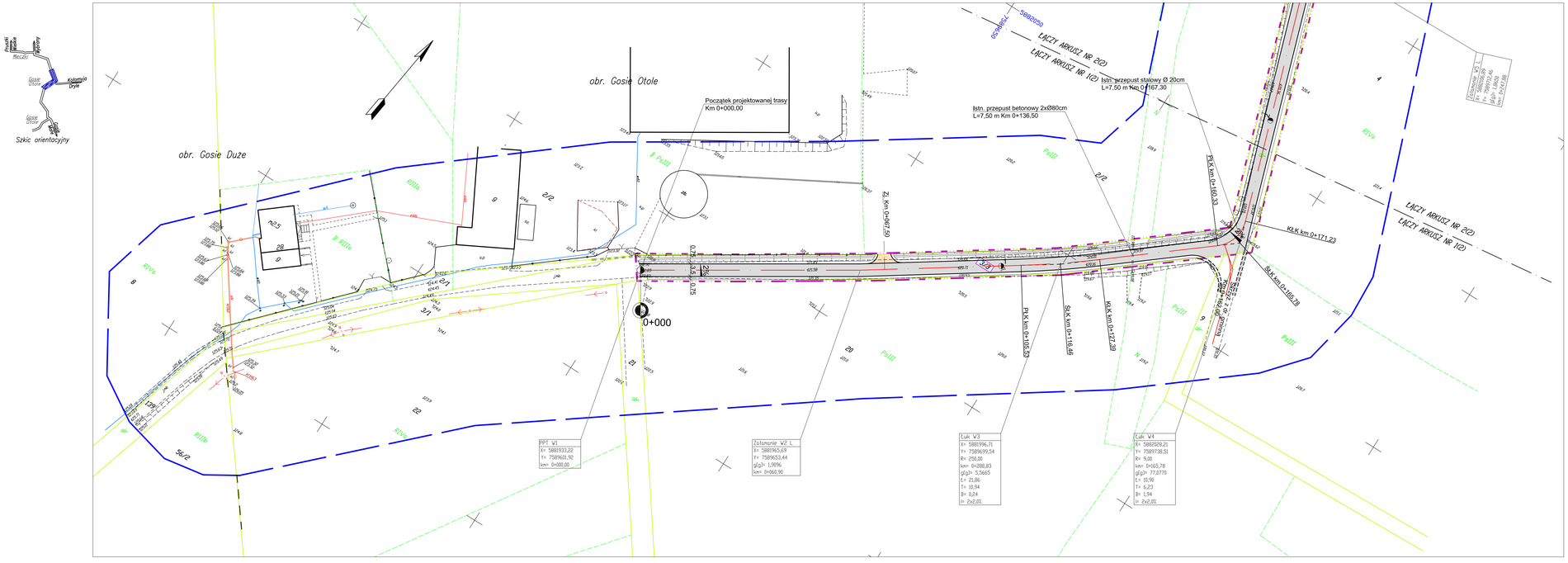
Adres obiektu	woj. podlaskie, m. Gosie Duże			
Stadium	MATERIAŁY DO ZGŁOSZENIA ROBÓT BUDOWLANYCH			
Nazwa projektu	Przebudowa drogi gminnej od km 0+000,00 do km 0+484,34 w m. Gosie Duże			
Tytuł rysunku	Projekt zagospodarowania terenu		Skala 1:500	
			Data 23.08.2017	Zał. nr/ark. 2/1
Funkcja	Imię i Nazwisko	Specjalność	Nr uprawnień	Podpis
Projektant	mgr inż. Piotr Dobrzyński	DROGOWA	PDL.0035/POOD/13 (Dz. Urzędowy Dz. Urz. Wojewódzkiego Nr 4 Poz. 1 z dnia 31 stycznia 2013 r.)	
Opracował	mgr inż. Paulina Putko		-	
Sprawdzający	dr inż. Piotr Żabicki		PDL.0031/POOD/11 (Dz. Urzędowy Dz. Urz. Wojewódzkiego Nr 4 Poz. 1 z dnia 31 stycznia 2013 r.)