

Kontakt:

Marian Grabowski
Gunie Ostrów 21
18-315 Kołaki Kościelne
tel 86 270 30 37 / 517 510 545, mgrabowski343@gmail.com

Gunie Ostrów 30 /07/ 2015

Urząd Gminy Kołaki Kościelne
WPLYNĘŁO
podinspektor ds. organizacyjnych i kancelaryjnych
dn. 31.07.2015
L.dz. 2595
Ilość zał. 1
podpis *[signature]*

Do:

Wójt Gminy i Rada Gminy Kołaki Kościelne

Dotyczy: RD.6331.1.2014

Pilne
RD
03.08.2015
proszę o poinformowanie
Wójta w/w sprawie

Wniosek/ sugestia o poprawienie warunków spływu nadmiaru wód terenowych.

Na załączonej mapce przedstawiam schemat poprawy istniejącej sytuacji i rozwiązania dylematu / konfliktu z panią Zalewską, bez ingerowania w jej upór.

Gmina jest w posiadaniu nowo utworzonej (zamienionej) drogi sąsiadującej z z terenem odpływu nadmiaru wody i może wykopać rów retencyjny, który będzie spełniał rolę gromadzenia i umożliwi nadmiar jej odprowadzenia w istniejący sposób (dalsze ulepszenia na tym etapie nie są brane pod uwagę).

Palik geodety zabity przy ostatnich pomiarach wskazuje, że rów taki spełni swoją rolę (odprowadzać będzie wodę) bez „wchodzenia „ na posiadłość p. Zalewskich (usuwanie przyzmy)

Taki rów (gminny) umożliwił by również swobodne odprowadzenie wód opadowych z dróg które dotychczas nie mają odprowadzenia i akumulują się w budynkach gospodarczych graniczących z drogami posesji.

Nowo utworzony rów może utrudnić gospodarowanie/ wygodny dojazd do p. Zalewskich posesji ale historycznie tam był płot dzielący działki, teraz byłby to rów, który wyznaczał by granicę... Państwo Zalescy wyznaczają własne granice i obecnie część drogi jest zajęta pod uprawy i często zaogniają się argumenty co do własności terytorialnych...

Powyższe jest realne do wykonania bez wydatkowania dużych pieniędzy... i/ albo może posłużyć do przedstawienia planu i kompromisu z ich strony (tzn. usunięcia nasypu)

Dodam, iż nasyp jest 'strzeżony', nocą i dniem...

Z poważaniem

Marian Grabowski



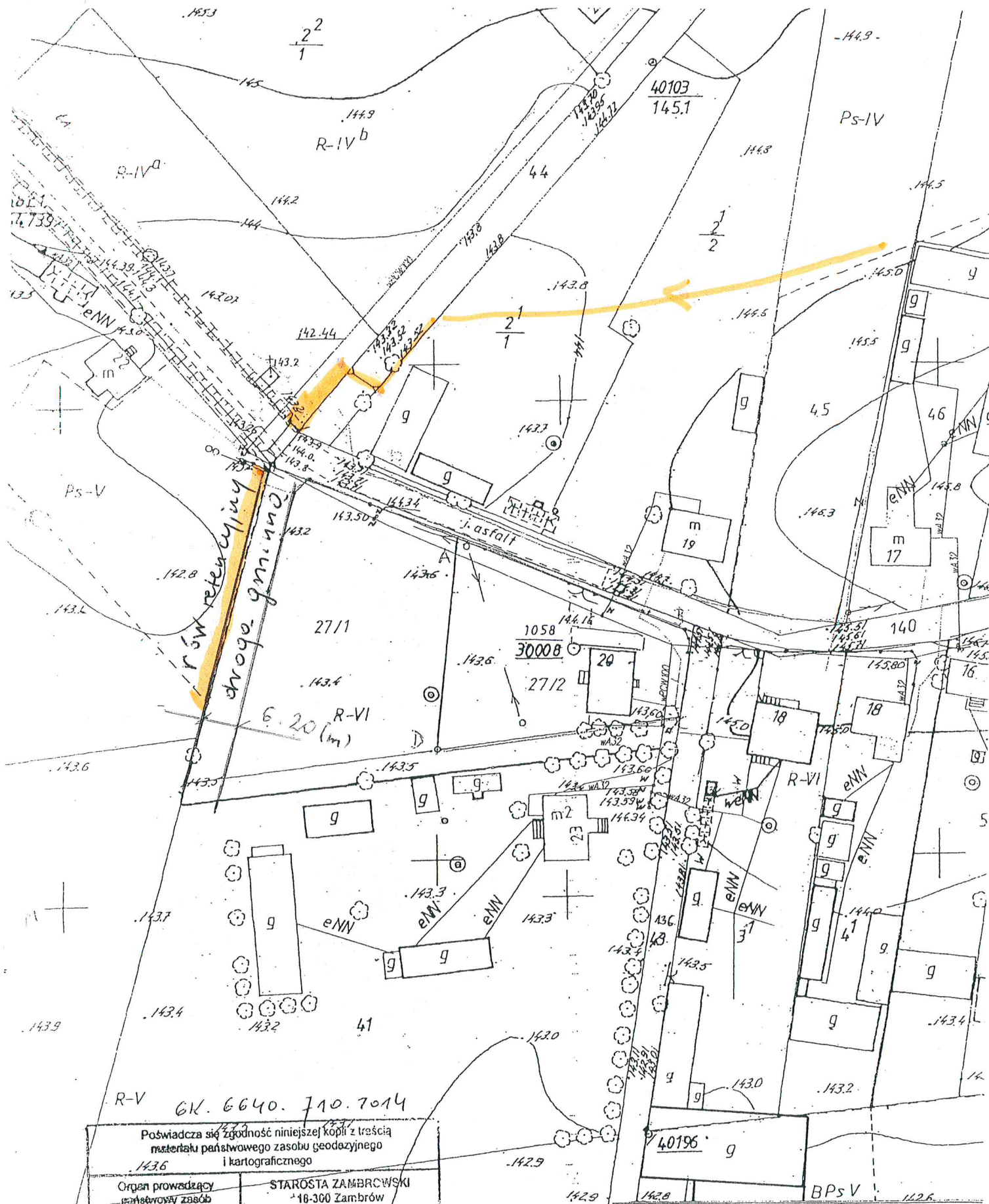

R-V GK. 6640. 710.7014

Poświadczam zgodność niniejszej kopii z treścią materiału państwowego zasobu geodezyjnego i kartograficznego	
Organ prowadzący państwowy zasób geodezyjny i kartograficzny	STAROSTA ZAMBROWSKI 18-300 Zambrow ul. Fabryczna 3
Nazwa materiału zasobu	MAPA ZASAD
Identyfikator ewidencyjny materiału zasobu	P.2014. 1431 1430
Data wykonania kopii	2014-09-26
Imię i nazwisko osoby reprezentującej organ	inż. Zdzisław Owczarek Kierownik Powiatowego Ośrodka dokumentacji Geodezyjno-Kartograficznej

KOPIA MAPY ZASADNICZEJ

Skala 1: 1000

wieś... GUNIE OSTROJA...

gm... Kobala Koscielna...

powiat zambrowski

woj. podlaskie

arkusz nr... 191.32.19.3